VIA THOREY
news

NEWSLETTER | EDIÇÃO 03/2013

DESIGN . ARTE . CONCEITO

Design

ARNE JACOBSEN NO DESIGNMUSEUM DANMARK, COPENHAGE

Visita imperdível para os amantes do design escandinavo, como parte de seu acervo permanente o museu destaca a coleção criada por este arquiteto e designer cosmopolita que foi o principal impulsionador do movimento modernista na Dinamarca.

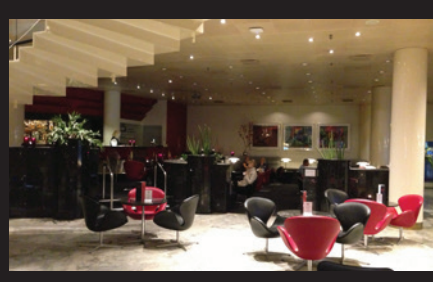

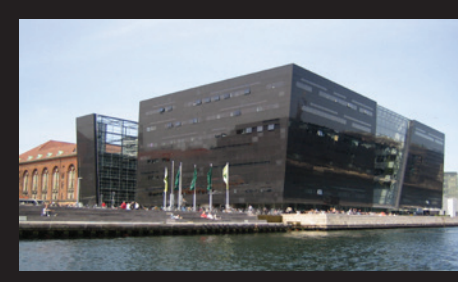

O SAS ROYAL HOTEL, concluído em 1960, representa o ponto culminante da obra de Arne Jacobsen e foi o primeiro arranha-céu de estilo internacional implantado na então conservadora Copenhage. Este hotel foi concebido como uma *Gesamtkunstwerk*, obra de arte total, recebendo a assinatura do autor não só na arquitetura, como também no mobiliário, luminárias, carpetes, cortinas e até mesmo a cutelaria.

VEJA TAMBÉM THE BLACK DIAMOND

Magnífica ampliação acoplada ao edifício da Royal Library, a biblioteca real dinamarquesa, a construção se destaca ao longo dos canais de Copenhague. Projetada pelo escritório de arquitetura Schmidt Hammer Lassen, é uma verdadeira escultura em vidro e granito preto brilhante que reflete tanto o céu quanto as águas.

Restaurant Geranium
Per Henrik Lings Allé 4 . København
www.geranium.dk

>> Estando em Copenhague

Se você não conseguir uma reserva no Noma, não fique triste. Conhecendo o Geranium do Chef Rasmus Kofoed você fará uma verdadeira viagem ao universo da gastronomia nesse também estrelado e premiadíssimo restaurante que, para guias como Michelin e San Pellegrino, está entre os melhores do mundo. Inusitada ainda é a sensação de estar degustando o menu acima da copa das árvores, pois o restaurante está situado no oitavo andar, de onde é possível admirar o skyline da cidade, numa experiência memorável.

Arte

// PEQUENOS FORMATOS

Exposição do acervo "Pequenos Formatos" com trabalhos em papéis, colagens e esculturas de grandes nomes como: Julio Le Parc, Waltercio Caldas, Cruz Diez, Eduardo Sued, Angelo Venosa e Frans Krajcberg.

Período: 15/08 a 21/09
Via Thorey

// MARCELO JÁCOME

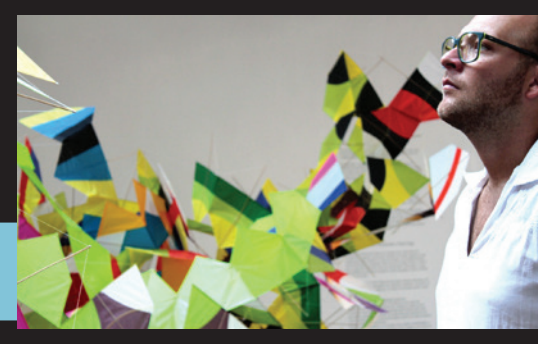

Recorte da obra de Marcelo Jácome, artista carioca que vem se destacando na cena artística contemporânea. Jácome tem formação em arquitetura e urbanismo, o que de alguma maneira está impresso na sua produção. Desenvolve sua linguagem através de colagens, objetos, pinturas e instalações. Recentemente foi convidado pela gigante Saatchi Gallery de Londres para integrar o time de artistas da exposição Paper, ocupando uma sala inteira da galeria com a obra "Planos-pipas nº17".

Marque na Agenda!

ART RIO 2013
(05/09 a 08/09)
Pier Mauá
www.artrio.art.br

Dica de Leitura

>>Desdobramentos da Pintura Brasileira Séc. XXI

Organizado por Isabel Diegues e Frederico Coelho com ensaios de Luisa Duarte e Tiago Mesquita, o livro apresenta um panorama da pintura contemporânea brasileira com obras de artistas plásticos de diferentes gerações e regiões do país, com seleção da produção feita a partir dos anos 2000, mostrando as obras, a multiplicidade de suportes e a sólida trajetória dos artistas. A publicação apresenta também textos que ampliam o conhecimento do leitor e contribuem no processo de disseminação da arte.

Copyright © 2013 Via Thorey, All rights reserved.
Agradecemos o seu interesse pela Via Thorey e prometemos que sempre faremos de tudo para que você receba conteúdo de qualidade e vantagens exclusivas.

Gostaria de sugerir algum conteúdo? Por favor entre em contato através do email contato@viathorey.com.br

RUA JOAQUIM LÍRIO, 240 . SOBRELOJA . PRAIA DO CANTO . VITÓRIA . ES . CEP 29055 460 . TEL 27 3225 1272